GO IN



HOCKER **PANORA**



Weich und bequem ist der Hocker Panora mit einer stabilen Holzunterkonstruktion, der durch die gesteppte Sitzfläche und eine Trageschlaufe aus cognacfarbenem Leder besticht. Panora ist Teil der Stoffkollektion und in allen Materialien der Kollektion erhältlich. Der untere Teil des Hockers ist immer mit schwarzem Kunstleder bepolstert.

- universell einsetzbar
- aufwendig handwerklich gearbeitet
- Lounge-Sitzhöhe

144,00 €

HOCKER PANORA

Deine gewählte Variante

Produktdetails

Artikelnummer:	10206I
Modell:	Panora
Produktart:	Hocker
Produkt nachhaltig:	Kurze Transportwege
Nachhaltig:	Ja
Sitzmaterial:	Stoff Cosy
Stoffkollektion:	Ja
Sitzfarbe:	mitternachtsblau
Einsatzbereich:	indoor
Bodengleiter:	Kunststoff inklusive

Technische Daten

Breite gesamt:	43 cm
Tiefe gesamt:	43 cm
Höhe gesamt (ca.):	40 cm
Sitzhöhe:	40 cm
Sitzbreite:	43 cm
Sitztiefe:	43 cm
Montagestatus:	komplett montiert
Höhe:	40 cm
Breite:	43 cm
Tiefe:	43 cm
Gewicht:	6 kg

HOCKER **PANORA**





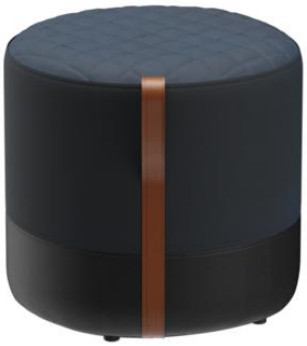



HOCKER PANORA